Т'АЛИ ЭЛВЭНТЗОКАС

Обучающая игра

Уљуљаҳ љэӡк'оч

Маленький мышонок

Ч’ач’алаӽ т’сал

Рыжая лиса

Пәҗлаҳ йуҗйучҳ

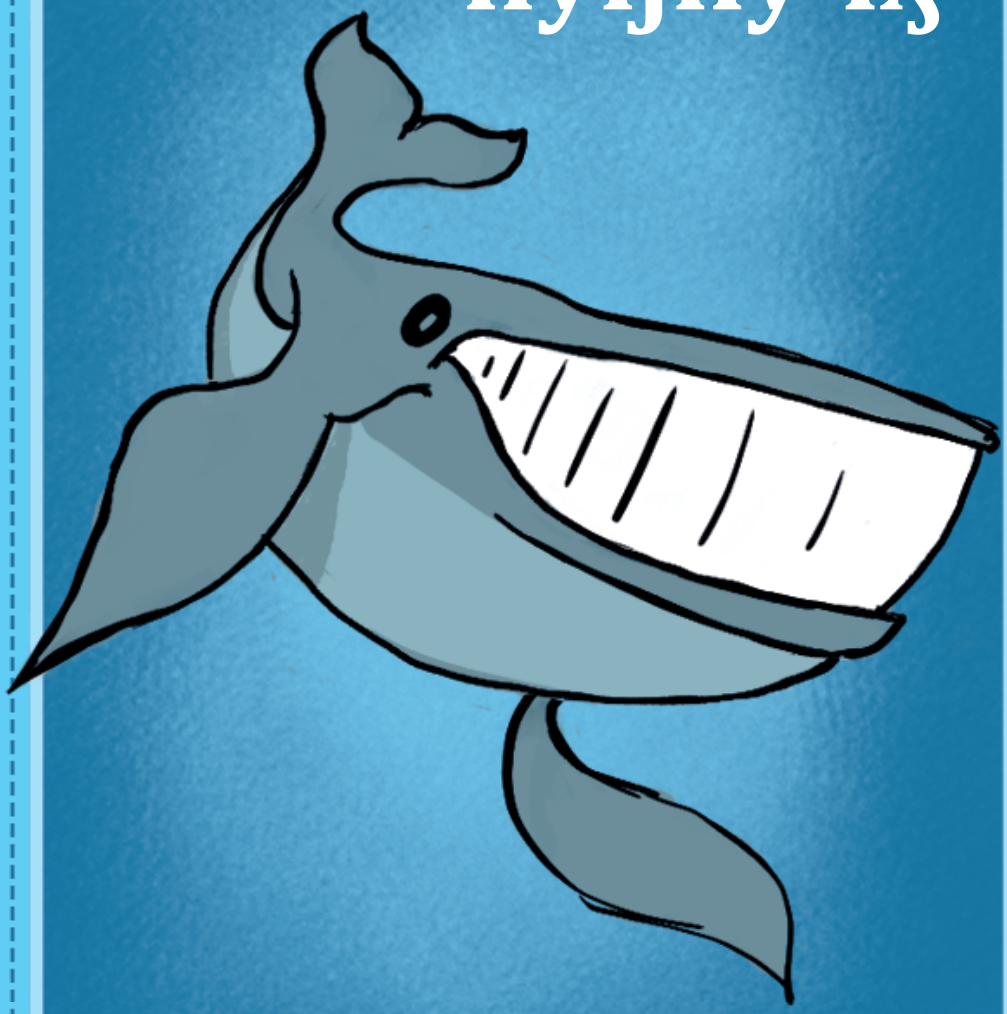

Серый кит

Моӄрэ мэт’ск’ай

Лохматый медведь

Элэвйуқ

Старый медведь

Хаймаҥтолаҕ кэлылан

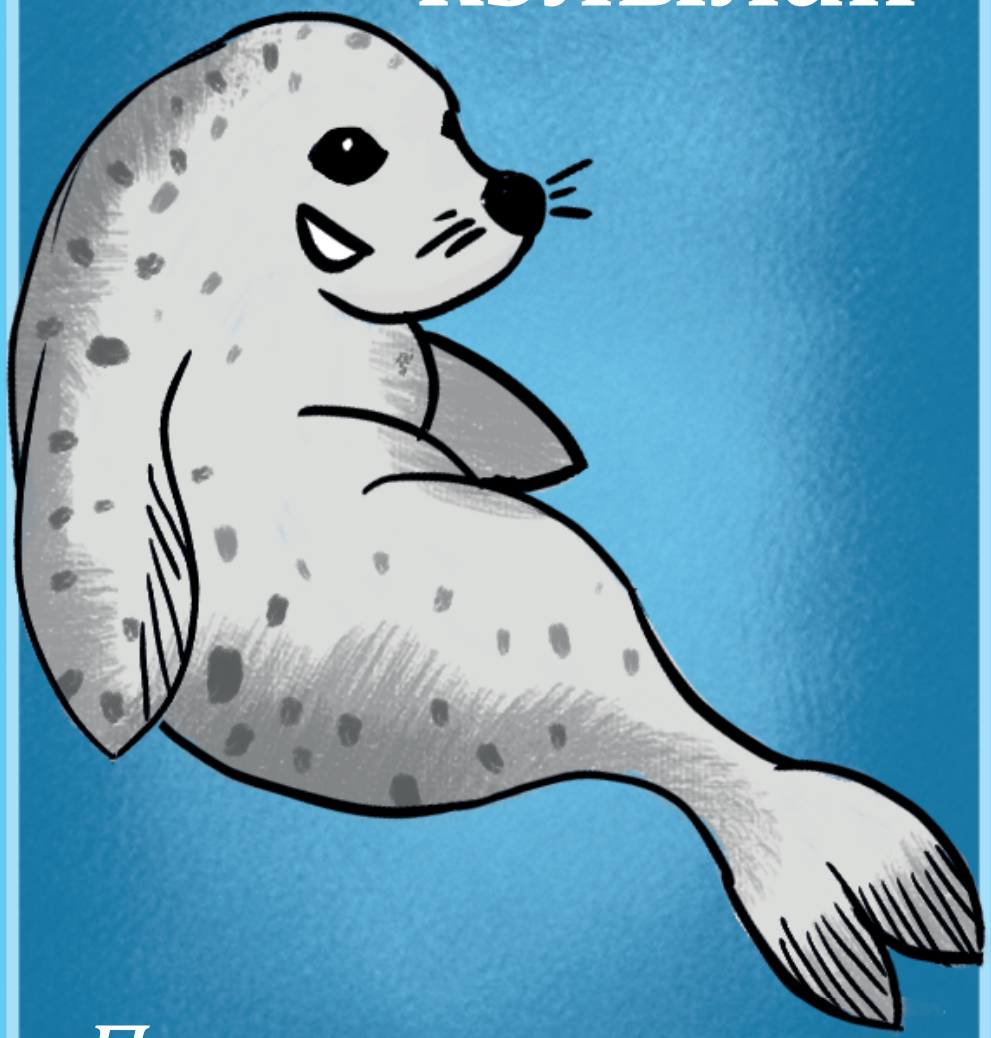

Пятнистая нерпа

Ктвэлаӽ °ԛлаԛлӽ

Темная ворона

Фэ’ақлҳ
Старый ворон

Хихнэҥлаҳ ҕэйуч

Милый теленок

Тэмйуӈлаҳ тӽми’ай

Хитрая росомаха

Ныкэлаҳ
ҕоз
Быстрый
олень

Каӈйа'ан миӈјај

Хвастливый заяц

К’ныта’ин °пакук

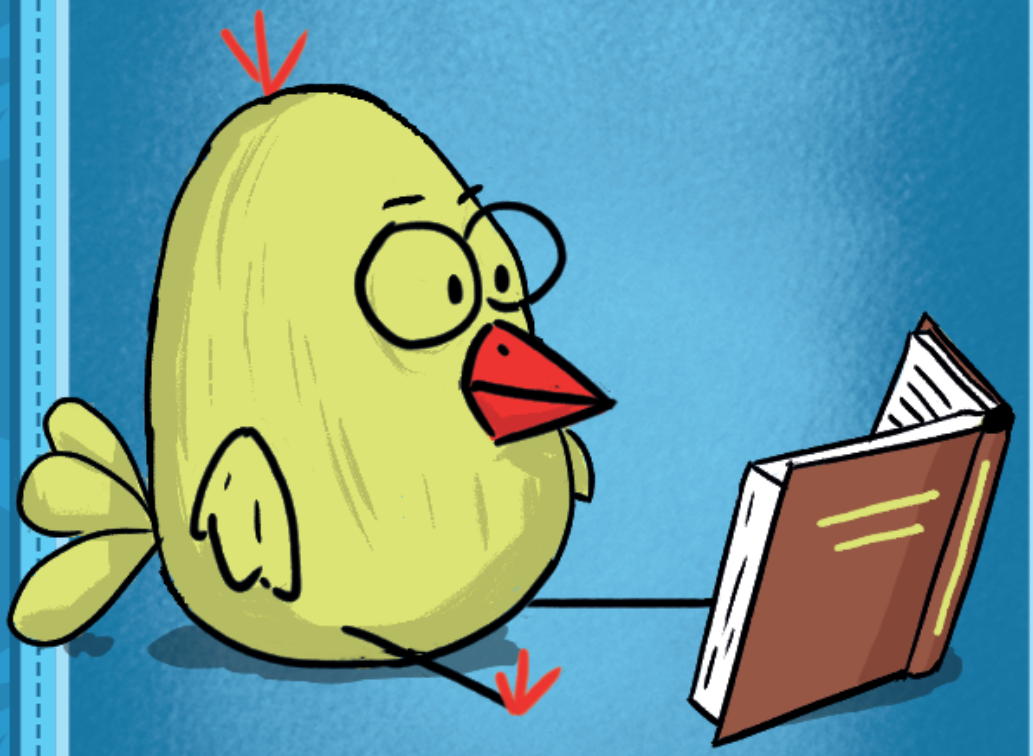

Умный цыпленок

Аткуса йакйак

Хромая чайка

Любопытной факикан

Любопытная сорока

Ԛа’м хтэкэнкан сусч

Храбрая / не трусливая ящерица

Ҩэкэлаҳ хывнэ

Злой/плохой волк

Кэлы вэвэчҳ

Разноцветная бабочка