Т'АЛИ ЭЛВЭНТЗОКАС

Обучающая игра

°Кич’э
Самец-олень

Кчэлҳ'ин лхәлҳәм

Пушистый соболь

Қумислаҳ қэлч'ум

Надоедливый комар

Кистэ'ин и'нак

Домашний горностай

Қэқч'улаҳ қтэп

Вспыльчивый (горный) баран

Мако’лаҳ ҕсас

Грустный гусь

Ҕа’м нитакин рэвнэ

Глупая куропатка

Кәлчку'ин слэч

Зоркий орел

К’искнэн мэӏкэв

Спелая ягода

°Қақф

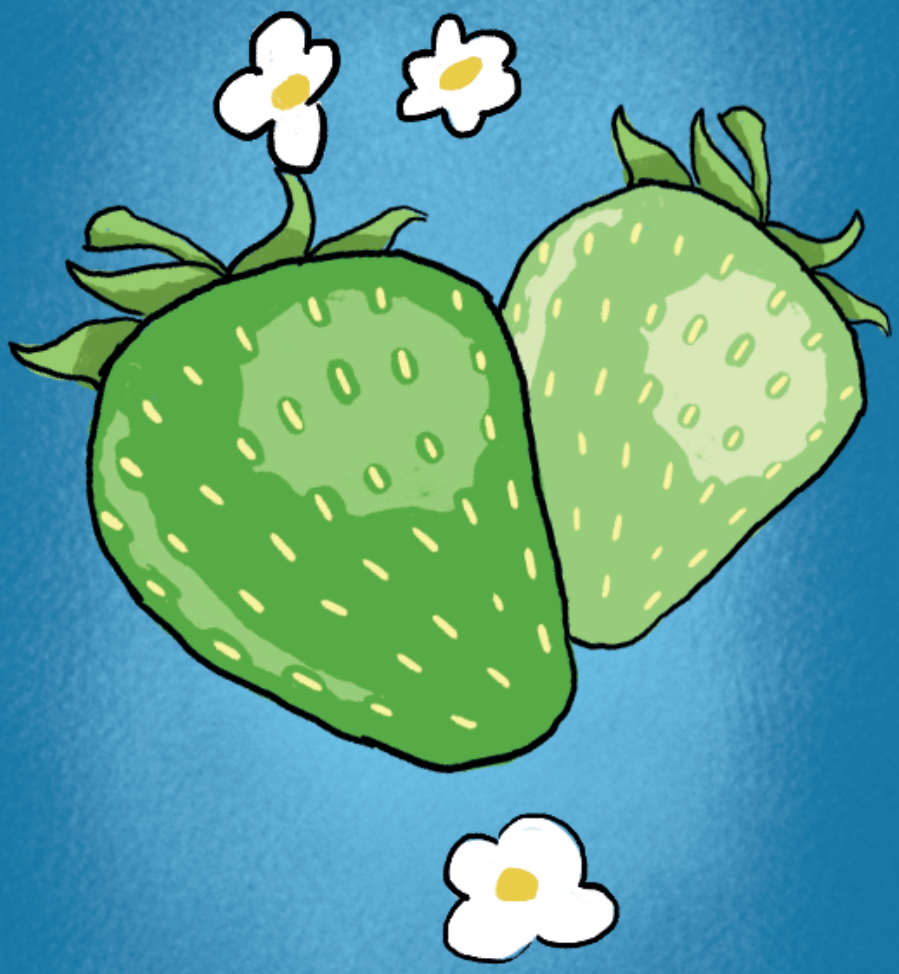

Незрелая ягода

°Плаҳа’н лы’л

Крупная шикша (мн.ч.)

Кӆчлаҳ мро’рот

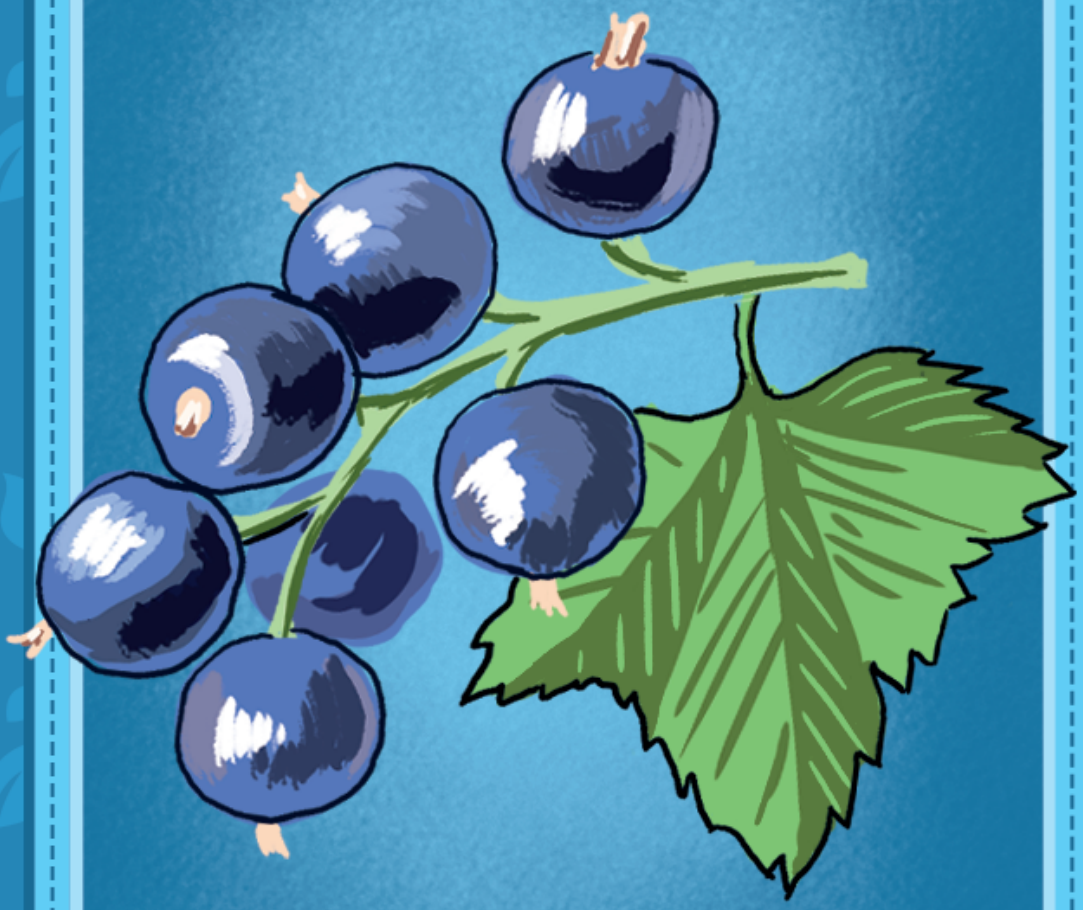

Кислая смородина

Ч’ач’алаҳа’н снэ’н

Желтая морошка (мн.ч.)

Ч’эвэзлаӽ ийаночӽ

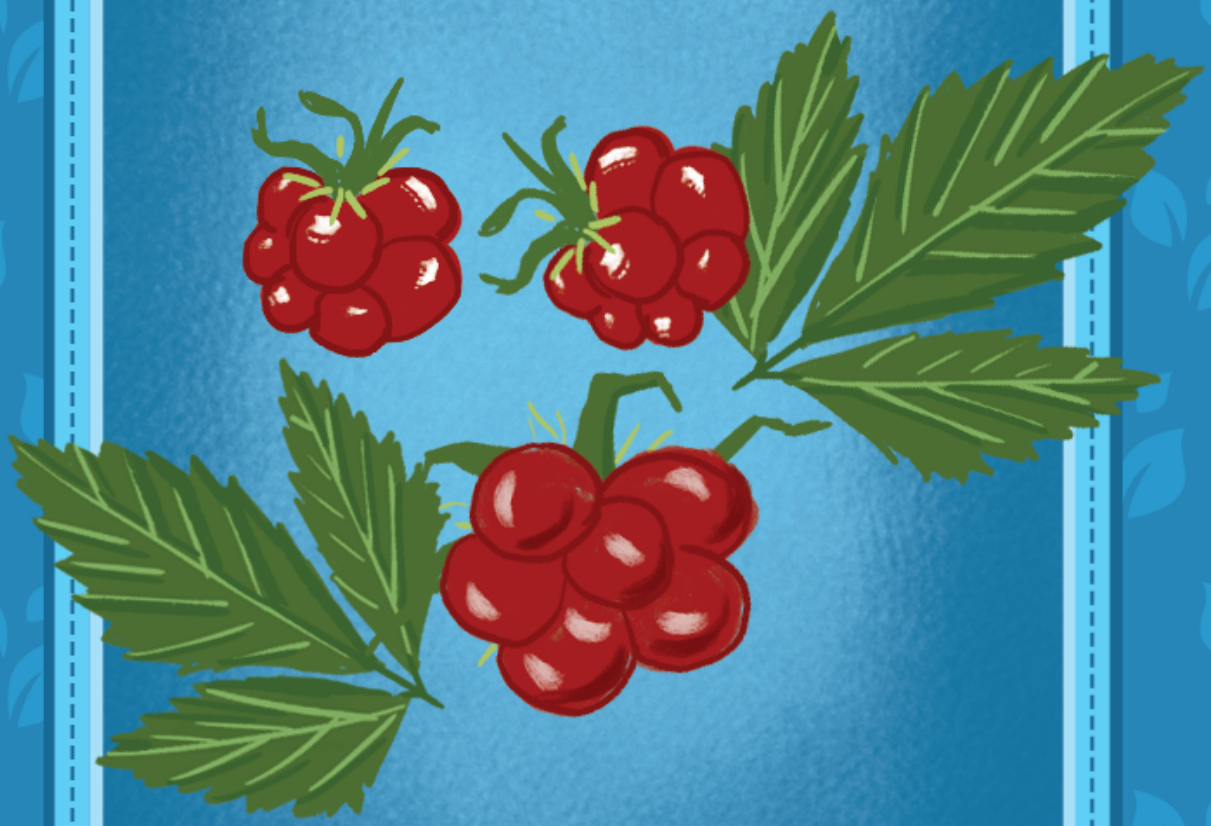

Сладкая княженика

Ч’ач’алаӽ °чэлхчэлх

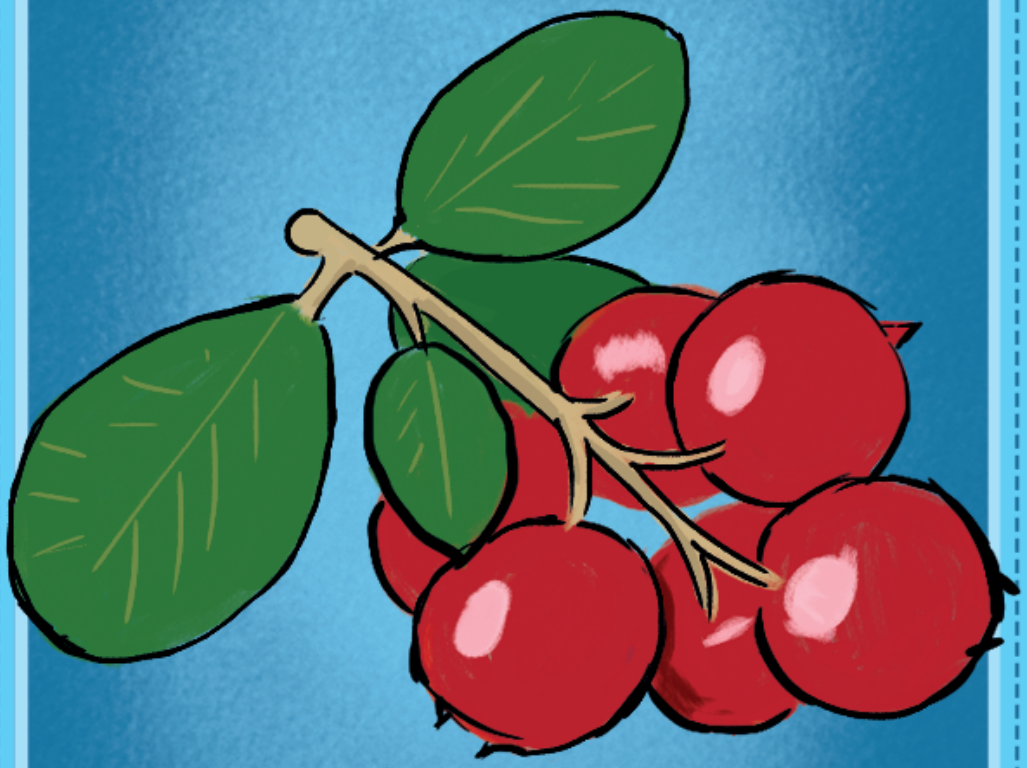

Красная брусника

Фӷлаҳ лыӈыл

Синяя голубика

Әмчлаҳ ләлтҳ

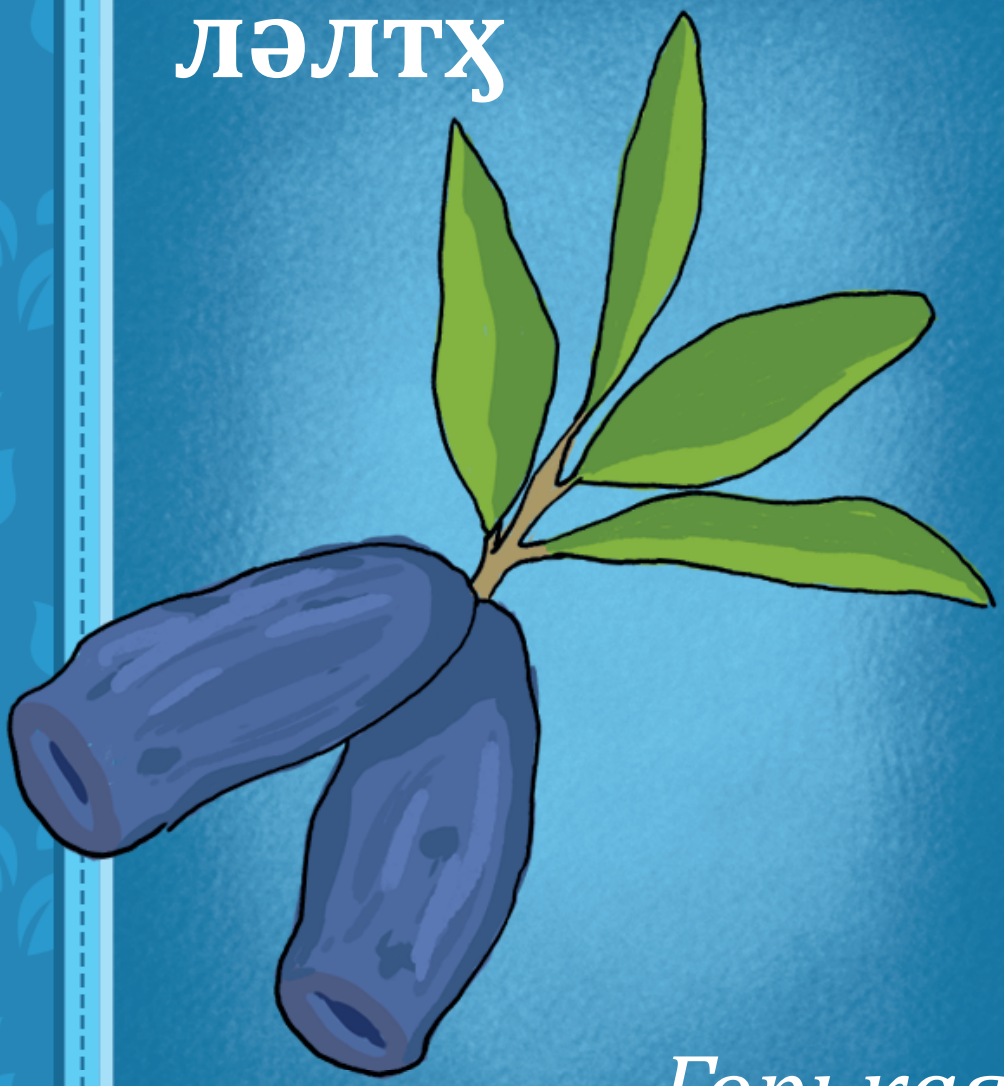

Горькая жимолость

Ч’эвәзлаҳа’н ҟава’н

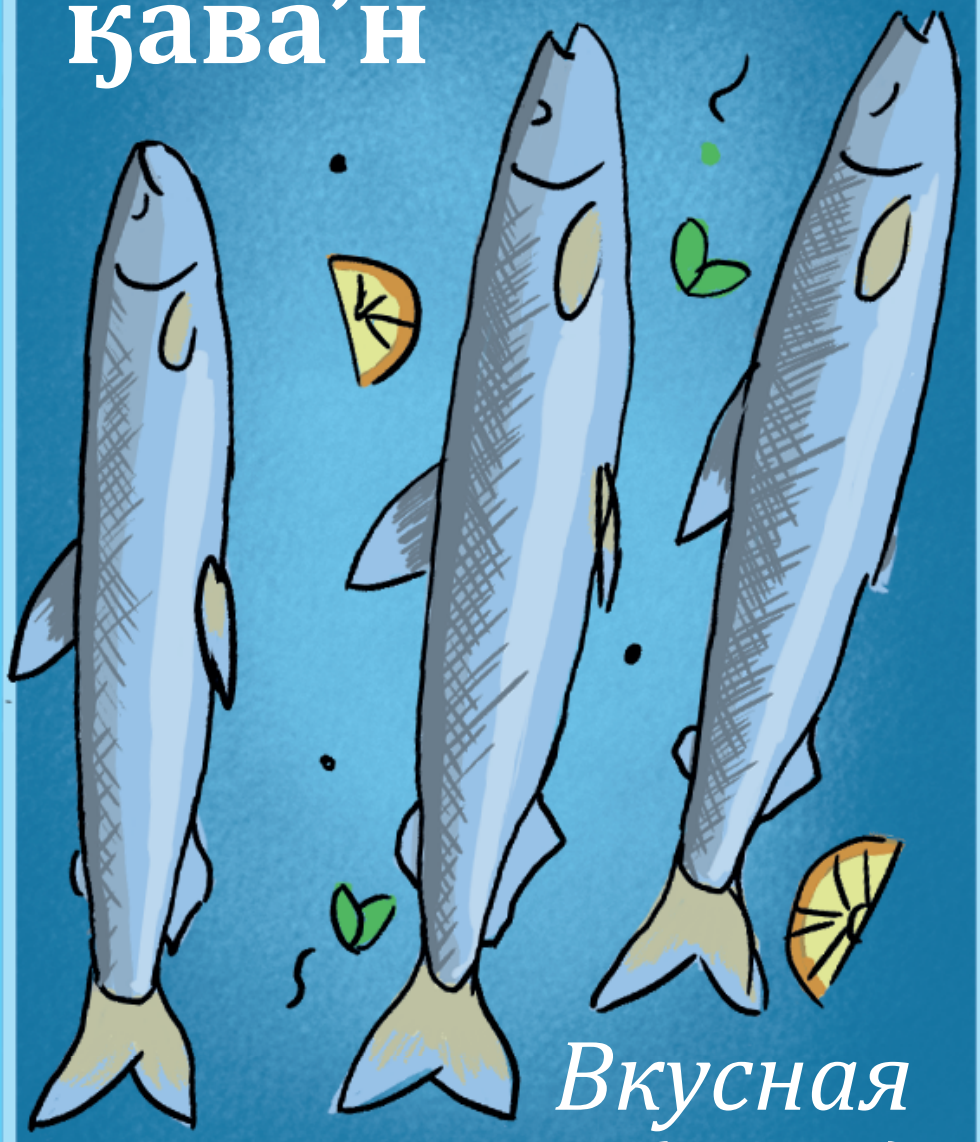

Вкусная корюшка (мн.ч.)